MARCELA propriedades
Sociedade de Mediação Imobiliária
Estate Agent | Immobilien
AMI 1538

+25 Years in Lagos

WOHNUNG MIT 2 SCHLAFZIMMERN IN EINER PRIVATEN WOHNANLAGE ZUM VERKAUF IN LAGOS

Marina de Lagos

2 | 2 | 129,59 m² | 0 m²

CLASSE ENERGÉTICA B⁻

460.000 €

Ref. A2026

Allgemein

Baujahr : 2008
Abstellraum
Blick auf den Garten
Doppelverglasung
Elektrisches Garagentor
Private condominium
Blick: Wohnansicht
Aufzug
Elektrische Rollaeden
Strand fusslaeufig erreichbar

Innen

Zentralheizung
Einbauschraenke
Strom: Netzstrom
Klimaanlage
Painel Fotovoltaico/Solar

Außen

Garten
In der Nähe befinden sich:
Strand
Einkaufsmoglichkeiten
Restaurants
Stadt
Schulen
Öffentliche Schwimmbäder
Playground
Schwimmbad
Zufahrten:
Asphaltierte Straße

WOHNUNG MIT 2 SCHLAFZIMMERN IN EINER PRIVATEN WOHNANLAGE ZUM VERKAUF IN LAGOS

Marina de Lagos

Detaillierte beschreibung

Dieses außergewöhnliche Apartment mit zwei Schlafzimmern definiert das Konzept von Eleganz und Komfort neu. Die einladende Atmosphäre und die großen Räume werden durch eine perfekte Sonneneinstrahlung abgerundet, die den ganzen Tag über außergewöhnliches, nach Südosten ausgerichtetes Licht spendet.

Dieses Apartment befindet sich im zweiten Stock einer ikonischen Wohnanlage in der Stadt und zeichnet sich durch seine hochwertige Ausstattung aus. Beim Betreten werden Sie von einem Flur begrüßt, der mit dem geräumigen Wohn-/Esszimmer verbunden ist. Das Wohnzimmer öffnet sich zu einem großen Balkon, der nicht nur zum Essen im Freien, sondern auch zum Entspannen einlädt, während Sie gleichzeitig die schöne Aussicht auf den Garten der Wohnanlage genießen.

Die voll ausgestattete Küche erfüllt nicht nur Ihre praktischen Ansprüche, sondern bietet auch einen direkten Zugang zum Balkon und ist somit ein funktionaler und einladender Raum. Die Wohnung verfügt über ein Gemeinschaftsbad, ausgestattet mit einer Badewanne für Momente der Entspannung.

Die beiden Schlafzimmer verfügen über viel Tageslicht durch die Fenster und verfügen über Einbauschränke für Komfort und Organisation. Eines der Schlafzimmer ist eine elegante Suite, die durch ein eigenes Badezimmer mit Duschkabine und einem zusätzlichen Kleiderschrank ergänzt wird.

Für Ihren Komfort verfügt die Wohnung über einen privaten Parkplatz und einen Abstellraum in der Gemeinschaftsgarage

Um eine Besichtigung zu vereinbaren, wenden Sie sich bitte an:

info@marcelaproperties.com | (+351) 282 788 977

www.marcelaproperties.com

@marcelapropriedades

@marcelaproperties

der Wohnanlage. Die Bewohner haben außerdem Zugang zu außergewöhnlichen Annehmlichkeiten, darunter ein Außenpool, ein Kinderbecken, Umkleideräume, ein Garten und ein Tagungsraum in der Wohnanlage.

Die Lage ist wirklich privilegiert, nur wenige Gehminuten vom Strand Meia Praia, dem Yachthafen von Lagos und dem Stadtzentrum entfernt.
Genießen Sie die Nähe zu Supermärkten und öffentlichen Verkehrsmitteln, die ein praktisches und komfortables Leben garantieren.
Dieses Apartment bietet eine einzigartige Gelegenheit, mit Eleganz und Komfort an einem der begehrtesten Standorte in Lagos zu leben.

Vereinbaren Sie einen Termin für Ihren Besuch!

REF: . A2026

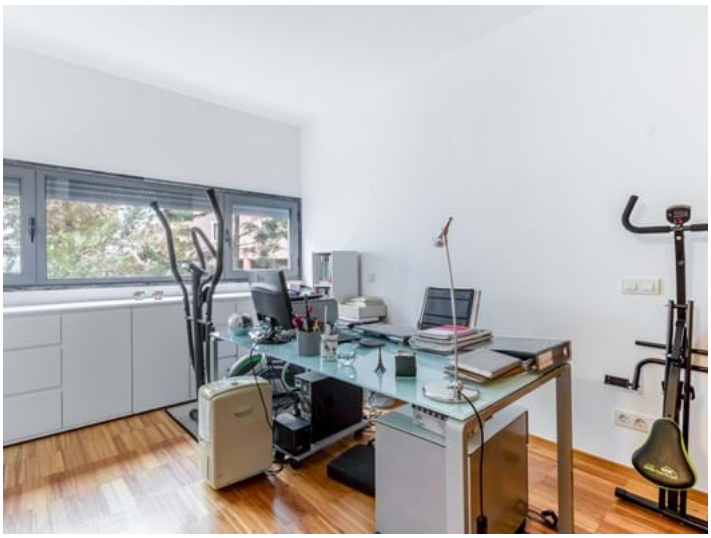

Um eine Besichtigung zu vereinbaren, wenden Sie sich bitte an:

info@marcelaproperties.com | (+351) 282 788 977

www.marcelaproperties.com

@marcelapropriedades

@marcelaproperties