MARCELA propriedades
Sociedade de Mediação Imobiliária
Estate Agent | Immobilien
AMI 1538

+25 Years in Lagos

ATTRAKTIVES STADTHAUS MIT 3 SCHLAFZIMMERN UND HERRLICHEM BLICK ÜBER DAS TAL; ESPARTAL

Monte Clérigo

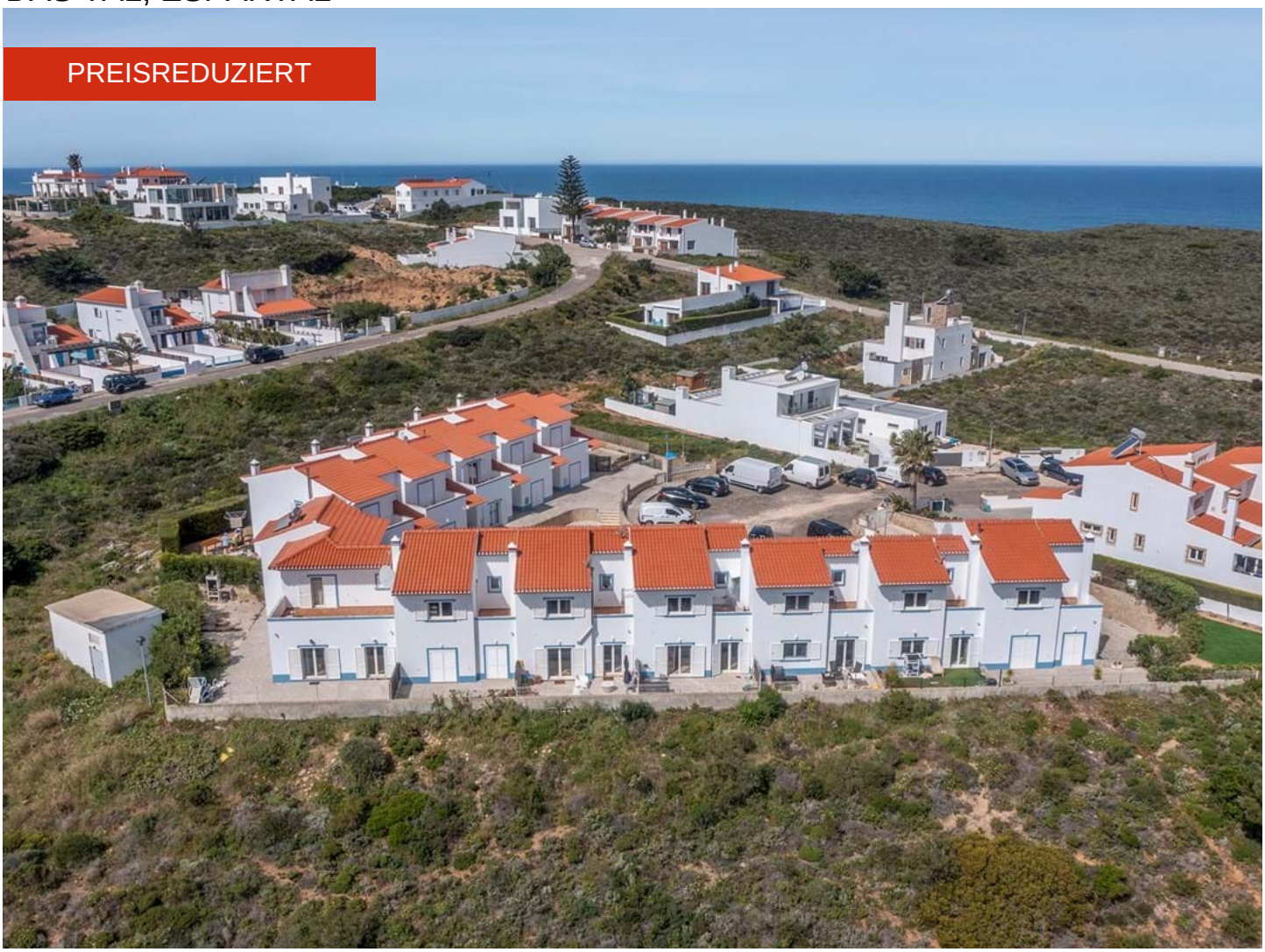

3 | 3 | 121,5 m² | 143 m² | CLASSE ENERGÉTICA C

390.000 €

Ref. C3890

Allgemein

Baujahr : 2008
Wohnansicht
Sonnenausrichtung: Sul
Nächste Stadt: Aljezur
Blick: Bergblick
Energie ausweis: C
Wasserversorgung: Netz
Nah am Meer/Strand: Monte Clérigo e Amoreira

Innen

Möbliert: Ja
Strom: Netzstrom

Außen

Zufahrten: Asphaltierte Straße

ATTRAKTIVES STADTHAUS MIT 3 SCHLAFZIMMERN UND HERRLICHEM BLICK ÜBER DAS TAL; ESPARTAL

Monte Clérigo

Detaillierte beschreibung

Ein attraktives, 121,5 m² großes, zweistöckiges Stadthaus mit drei Schlafzimmern in einer kleinen Wohnanlage, nur wenige Gehminuten von den Stränden von Monte Clerigo und Amoreira im Naturpark Costa Vicentina entfernt.

Das 2007 erbaute, aber neuwertige Haus besteht aus:

Eingangshalle im Erdgeschoss mit allgemeinem Badezimmer und Zugang zu einem Schlafzimmer mit Doppelbett; Offenes Ess-/Wohnzimmer und ausgestattete Küche mit zwei Terrassentüren zur Terrasse auf der Rückseite mit atemberaubendem Blick über das Amoreira-Tal.

Obere Ebene: - zwei Doppelzimmer mit eigenem Bad, jedes mit eigenem Balkon, eines vorne mit Blick auf den Pool und eines hinten mit Blick über das Tal.

Das Haus verfügt über eine Gaszentralheizung, drehbare Terrassentüren und doppelt verglaste Fenster sowie beheizte Handtuchhalter in den Badezimmern. Gemeinsam genutzte Einrichtungen wie Tiefgarage mit privatem Parkplatz und Swimmingpool

Da es möbliert verkauft wird, eignet es sich perfekt als „Lock Up & Go“-Ferienhaus mit ausgezeichnetem Vermietungspotenzial.

Eine Besichtigung wird dringend empfohlen.

REF: . C3890

Um eine Besichtigung zu vereinbaren, wenden Sie sich bitte an:

info@marcelaproperties.com | (+351) 282 788 977

www.marcelaproperties.com

@marcelapropriedades

@marcelaproperties

Um eine Besichtigung zu vereinbaren, wenden Sie sich bitte an:

info@marcelaproperties.com | (+351) 282 788 977

www.marcelaproperties.com

@marcelapropriedades

@marcelaproperties