MARCELA propriedades
Sociedade de Mediação Imobiliária
Estate Agent | Immobilien
AMI 1538

+25 Years in Lagos

# DUPLEX-WOHNUNG MIT 3 SCHLAFZIMMERN, PENTHOUSE MIT FANTASTISCHEM BLICK ÜBER DEN MARINA VON LAGOS

**Marina de Lagos**

3 | 2 | 125,7 m² | 0 m²

CLASSE ENERGÉTICA B-

**790.000 €**

Ref. A1977

## Allgemein

Baujahr : 1996
Strand fusslaeufig erreichbar
Energie ausweis: B-
Oeste
Terrassen
Blick: Marina Blick
Zentrale Lage
Sonnenausrichtung: Este
Balkon
Garage

## Innen

Klimaanlage
Kamin
Strom: Netzstrom
Einbauschraenke
Möbliert: Ja

## Außen

In der Nähe befinden sich:
Strand
Golfplätze
Einkaufsmoglichkeiten
Restaurants
Stadt
Zufahrten:
Asphaltierte Straße

# DUPLEX-WOHNUNG MIT 3 SCHLAFZIMMERN, PENTHOUSE MIT FANTASTISCHEM BLICK ÜBER DEN MARINA VON LAGOS

**Marina de Lagos**

## Detaillierte beschreibung

Geräumige Penthouse-Maisonette-Wohnung mit 3 Schlafzimmern, ideal gelegen im Jachthafen von Lagos, in der Nähe der Strände und des historischen Stadtzentrums, mit FANTASTISCHEM BLICK über den Jachthafen und Sonnenausrichtung nach Westen.

Bestehend aus: Eingangshalle, 3 große, luftige und helle Schlafzimmer mit Einbauschränken, 2 Badezimmer, eines der Badezimmer mit Dusche und das andere mit Badewanne, Wohn-/Esszimmer mit Kamin, das direkten Zugang zum geräumigen Balkon mit spektakulärem Blick über die Jachthafen, ausgestattete Küche und ein Parkplatz im Untergeschoss. Mit Klimaanlage.

Baujahr 1996. Fläche: 125,70 m2

MÖBLIERT UND AUSGESTATTET.

Bei Lagos handelt es sich um eine faszinierende feschichtsträchtige Stadt an der malerischen Küste der Westalgarve. Freuen Sie sich auf ein reiches Seefahrererbe, tabellose Strände und authentisches portugiesisches Flair: Lagos hat sich über die Jahre verantwortungsvoll zu einem der beiebtesten Reiseziele im Süden Portugals entwickelt.

Der internationale Flughafen Faro ist über die Autobahn A 22 nur eine Stunde entfernt.

REF: . A1977

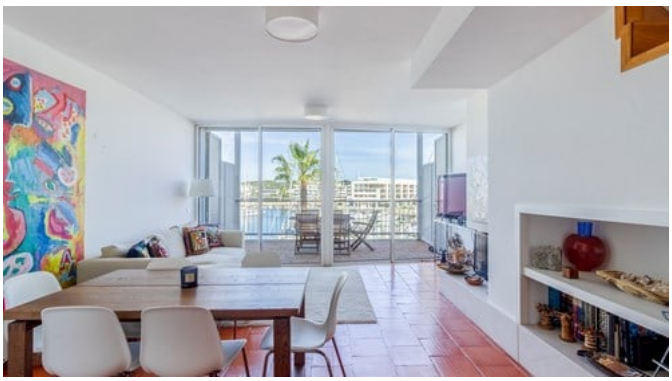


**Um eine Besichtigung zu vereinbaren, wenden Sie sich bitte an:**

info@marcelaproperties.com | (+351) 282 788 977

**www.marcelaproperties.com**

**@marcelapropriedades**

**@marcelaproperties**

**Um eine Besichtigung zu vereinbaren, wenden Sie sich bitte an:**

info@marcelaproperties.com | (+351) 282 788 977

**www.marcelaproperties.com**

**@marcelapropriedades**

**@marcelaproperties**