MARCELA propriedades
Sociedade de Mediação Imobiliária
Estate Agent | Immobilien
AMI 1538

+25 Years in Lagos

PENTHOUSE MIT 3 SCHLAFZIMMERN UND PRIVATER DACHTERRASSE ZU VERKAUFEN IN LAGOS

Lagos

3 | 3 | 149,4 m² | 233,9 m² | A CLASSE ENERGÉTICA

2.100.000 €

Ref. A1979

Allgemein

Baujahr : 2024
Abstellraum
Marina Blick
Blick auf die Stadt
Doppelverglasung
Private condominium
Blick: Meerblick
Blick auf den Fluss
Aufzug
Strand fusslaeufig erreichbar

Innen

Klimaanlage
Sistema solar térmico
Piso Radiante
Möbliert: Ja

Außen

In der Nähe befinden sich:
Strand
Restaurants
Stadt
Schwimmbad
Zufahrten:
Asphaltierte Straße

PENTHOUSE MIT 3 SCHLAFZIMMERN UND PRIVATER DACHTERRASSE ZU VERKAUFEN IN LAGOS

Lagos

Detaillierte beschreibung

Lage, Lage, Lage!

Lagos hat sich zu einem der begehrtesten Orte an der Algarve entwickelt.

Und mit diesem Penthouse bekommen Sie alles!

Wenn Sie dieses Penthouse betreten, werden Sie sofort von der Aussicht über den Yachthafen und das Meer überwältigt.

Dieses erstklassige Penthouse ist mit Klimaanlage, Fußbodenheizung, zentraler Dunstabzugshaube, elektrischen Jalousien, Domotik-Automatisierungssystem, Glasfaser, raumhohen doppelt verglasten Fenstern und hervorragender Wärme- und Schalldämmung ausgestattet, was dieser Wohnung einen der besten Energiewerte verleiht auf dem Markt.

Der Komplex bietet auch einen beheizten Innen- und Außenpool, einen Fitnessraum, eine Sauna, einen Whirlpool, einen Loungebereich und einen Garten.

Die Wohnung besteht aus einem geräumigen, offenen Wohnzimmer/Küche mit raumhohen Fenstern, die auf eine große Terrasse führen. Das Hauptschlafzimmer mit eigenem Bad bietet ebenfalls eine unglaubliche Aussicht und Zugang zur Hauptterrasse. Es gibt auch 2 weitere Schlafzimmer (eins ensuite) ebenfalls mit Zugang zu einer Terrasse.

Die Wohnung hat auch eine private Dachterrasse von 42 m2 mit Jacuzzi mit Blick auf den Jachthafen, die Mündung und die Stadt Lagos.

Nur wenige Gehminuten von wunderschönen Stränden, dem preisgekrönten Jachthafen und dem historischen Zentrum von Lagos entfernt, befindet sich dieses Apartment in perfekter Lage an der Algarve.

Um eine Besichtigung zu vereinbaren, wenden Sie sich bitte an:

info@marcelaproperties.com | (+351) 282 788 977

www.marcelaproperties.com

@marcelapropriedades

@marcelaproperties

Lagos handelt es sich um eine faszinierende feschichtsträchtige Stadt an der malerischen Küste der Westalgarve. Freuen Sie sich auf ein reiches Seefahrererbe, tabellose Strände und authentisches portugiesisches Flair: Lagos hat sich über die Jahre verantwortungsvoll zu einem der beiebtesten Reiseziele im Süden Portugals entwickelt.
Der internationale Flughafen Faro ist über die Autobahn A 22 nur eine Stunde entfernt.

REF: . A1979

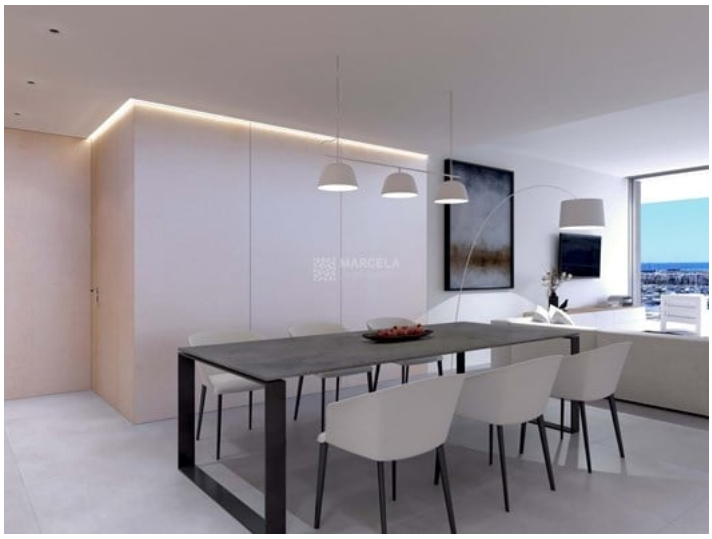

Um eine Besichtigung zu vereinbaren, wenden Sie sich bitte an:

info@marcelaproperties.com | (+351) 282 788 977

www.marcelaproperties.com

@marcelapropriedades

@marcelaproperties