MARCELA propriedades
Sociedade de Mediação Imobiliária
Estate Agent | Immobilien
AMI 1538

+25 Years in Lagos

# FANTASTISCHE VILLEN MIT ZEITGENÖSSISCHER ARCHITEKTUR IN PRAIA DA LUZ, LAGOS

**Praia da Luz**

4 | 5 | 300 m² | 1152 m²

**2.900.000 €**

Ref. AP2030

## Allgemein

Baujahr : 2024
Blick: Meerblick
Blick auf die Stadt
Ausblick Dorf
Blick auf den Garten
Abstellraum
Strandblick
Poolblick
Wohnansicht
Doppelverglasung

## Innen

Zentralheizung
Painel
Fotovoltaico/Solar
Klimaanlage
Strom: Netzstrom

## Außen

Garten
In der Nähe befinden sich:
Strand
Golfplätze
Einkaufsmoglichkeiten
Restaurants
Stadt
Öffentliche Verkehrsmittel
Schulen
Schwimmbad
Zufahrten:
Asphaltierte Straße

# FANTASTISCHE VILLEN MIT ZEITGENÖSSISCHER ARCHITEKTUR IN PRAIA DA LUZ, LAGOS

**Praia da Luz**

## Detaillierte beschreibung

Fantastische Luxusvillen im Bau in Praia da Luz. Diese Villen verfügen über 3 Etagen, mit hochwertiger Ausstattung und Modernisierung.

Zeitgenössische Villa im Bau, in privilegierter Lage in Praia da Luz. Liegt in einer ruhigen Wohngegend, in der Nähe aller Annehmlichkeiten und nur wenige Minuten von der Stadt Lagos entfernt.

Die Grundstücke haben eine Fläche von 900 m2 bis 1196 m2, mit der Möglichkeit, zwischen 236 m2 und 300 m2 zu bebauen.

Alle Grundstücke ermöglichen den Bau einer 3-stöckigen Villa (Keller, Erdgeschoss und 1. Stock).

Mit hochwertigen Details, modernen Oberflächen, elegantem Design, praktischen Räumen und großzügigen Terrassen.

Die Häuser haben folgende Eigenschaften:

Voll ausgestattete offene Küchen, Waschküche, große Wohn-/Essbereiche mit Panoramablick, Schlafzimmer mit eigenem Bad, Garage, Garten, Swimmingpool und Terrassen.

Derzeit wird an der Urbanisierung gearbeitet.

Praia da Luz ist ein kleiner, sympathischer Ferienort direkt an der beeindruckenden Küste der westlichen Algarve.
Die Stadt befindet sich in einer traumhaften Sandbucht und bietet die perfekte Kombination für einen unvergesslichen Urlaub am Strand: ein traumhaftes Klima, köstliches Essen und eine herzliche Atmosphäre.

**Um eine Besichtigung zu vereinbaren, wenden Sie sich bitte an:**

info@marcelaproperties.com | (+351) 282 788 977

**www.marcelaproperties.com**

**@marcelapropriedades**

**@marcelaproperties**

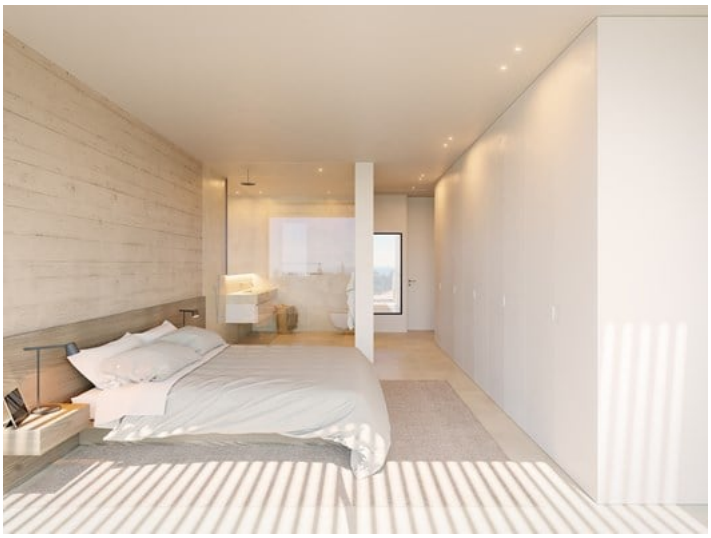

**Um eine Besichtigung zu vereinbaren, wenden Sie sich bitte an:**

info@marcelaproperties.com | (+351) 282 788 977

**www.marcelaproperties.com**

**@marcelapropriedades**

**@marcelaproperties**