MARCELA propriedades
Sociedade de Mediação Imobiliária
Estate Agent | Immobilien
AMI 1538

+25 Years in Lagos

MODERNE VILLA MIT 3 SCHLAFZIMMERN ZUM VERKAUF IM HERZEN VON MEXILHOEIRA GRANDE VILLAGE

Mexilhoeira Grande

3 | 4 | 264 m² | 196 m²

CLASSE ENERGÉTICA A

470.000 €

Ref. C3840

Allgemein

Baujahr : 2011
Wohnansicht
Doppelverglasung
Elektrisches Garagentor
Sonnenausrichtung: Sul
Blick: Meerblick
Alarmanlage
Elektrische Rollaeden
Energie ausweis: A
Terrassen

Innen

Klimaanlage
Zentralstaubsauger
Einbauschraenke

Außen

In der Nähe befinden sich:
Restaurants
Offenes Feld
Schulen
Zufahrten:
Asphaltierte Straße

MODERNE VILLA MIT 3 SCHLAFZIMMERN ZUM VERKAUF IM HERZEN VON MEXILHOEIRA GRANDE VILLAGE

Mexilhoeira Grande

Detaillierte beschreibung

Diese geräumige und moderne dreistöckige Villa ist ein Juwel im Herzen des Dorfes. Das 2011 erbaute Haus mit 174,80 m² strahlt zeitgenössische Eleganz aus und bietet ein wunderbares Wohnerlebnis.

Das Haus wurde 2011 erbaut, steht auf einem Grundstück von 196 m2 und besteht aus:

3 Schlafzimmer, 4 Badezimmer (eines ensuite), Wohn-/Esszimmer, geräumige und moderne Küche mit Zugang zu einer großen Terrasse.

Auf 3 Etagen verteilt finden Sie:

Im Erdgeschoss:

Wenn Sie durch die Seitentür eintreten, werden Sie von einem einladenden Wohn-/Esszimmer begrüßt. Anschließend gibt es eine moderne und geräumige Küche, ausgestattet für Kochbegeisterte. Die Küche ist nahtlos mit einer Außenterrasse verbunden, die sich ideal zum Essen und Bewirten im Freien eignet. Es gibt auch einen praktischen Wasch-/Hauswirtschaftsraum, der zu den funktionalen Aspekten dieser Etage beiträgt.

Erste Stock:

Wenn Sie die erste Etage betreten, finden Sie drei gut ausgestattete Schlafzimmer und zwei Badezimmer. Das Hauptschlafzimmer verfügt über ein großzügiges, geräumiges Badezimmer, ausgestattet mit einer geräumigen Dusche und einem separaten begehbaren Kleiderschrank, was es zu einem luxuriösen Rückzugsort macht.
Das Familienbadezimmer bietet eine komfortable Badewanne mit Blick auf die Berge, sodass Sie in Ruhe

Um eine Besichtigung zu vereinbaren, wenden Sie sich bitte an:

info@marcelaproperties.com | (+351) 282 788 977

www.marcelaproperties.com

@marcelapropriedades

@marcelaproperties

Badezimmer, was den Komfort und die Nutzbarkeit des Hauses erhöht.

Zu den Extras gehören eine Klimaanlage, die das ganze Jahr über für Komfort sorgt, Einbauschränke, die viel Stauraum bieten und dazu beitragen, das saubere und elegante Erscheinungsbild beizubehalten, sowie der Zugang zum Grundstück über ein vollständig ungefülltes Doppeltor, das Privatsphäre und Sicherheit gewährleistet.

Diese Villa bietet vom Hauptschlafzimmer und etwas vom Wohnzimmer aus Aussicht auf das Meer und Alvor. Eine ideale Mischung aus modernem Wohnen und Komfort, die ein wunderbares Zuhause in einer malerischen dörflichen Umgebung bietet. Verpassen Sie nicht die Gelegenheit, diese wunderschöne Villa zu Ihrem neuen Zuhause zu machen. Kontaktieren Sie uns noch heute, um einen Besichtigungstermin zu vereinbaren und den Charme und die Eleganz Selbst zu erleben.

REF: . C3840

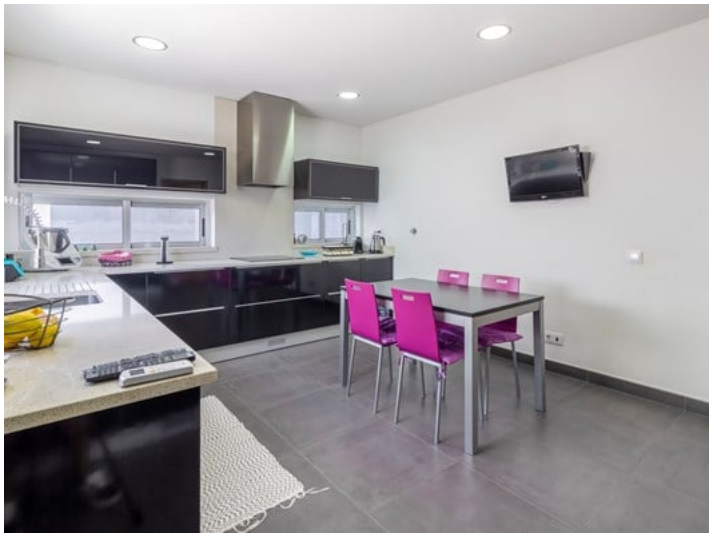

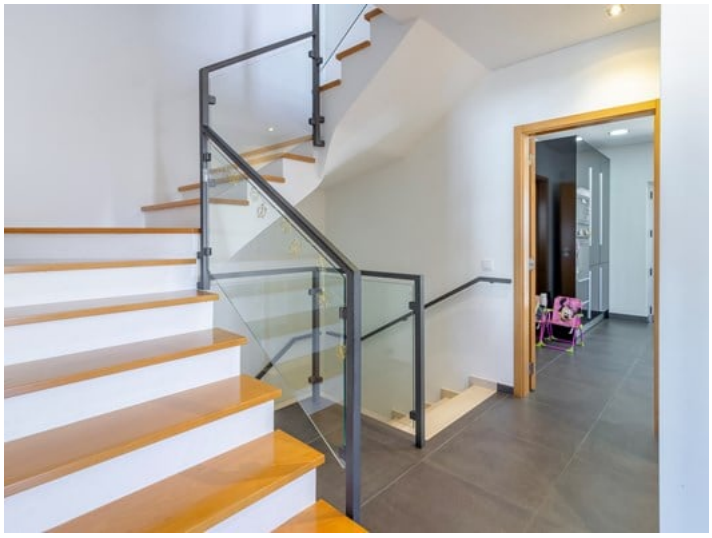

Um eine Besichtigung zu vereinbaren, wenden Sie sich bitte an:

info@marcelaproperties.com | (+351) 282 788 977

www.marcelaproperties.com

@marcelapropriedades

@marcelaproperties