MARCELA propriedades
Sociedade de Mediação Imobiliária
Estate Agent | Immobilien
AMI 1538

25 Years in Lagos

RENOVIERTES STADTHAUS IN BARÃO DE S. MIGUEL

2 | 3 | 124 m² | 62 m² | CLASSE ENERGÉTICA

350.000 €

Ref. C3859

Allgemein

Baujahr : ant.1951
Doppelverglasung
Wasserversorgung: Netz
Blick: Ausblick Dorf
Energie ausweis: im Verlauf

Innen

Tiere / Haustiere: Ja

Außen

RENOVIERTES STADTHAUS IN BARÃO DE S. MIGUEL

Detaillierte beschreibung

Das Haus bietet die einmalige Gelegenheit. dass die Küche und die Badezimmer nach dem Geschmack des neuen Eigentümers eingerichtet werden können, im Preis inbegriffen!

Das Haus verfügt über PVC-Doppelverglasung, Außentüren aus massivem Holz sowie Holzböden in Schlafzimmern und Badezimmern.

Es besteht auch die Möglichkeit, im Wohnzimmer einen Holzofen zu installieren.

Gemütliches Stadthaus in einer sehr zentralen Gegend des malerischen Dorfes Barão de S. Miguel.

Barão de S. Miguel liegt nur 6 km von Salema und dem Burgau-Strand oder 20 Autominuten von Lagos entfernt.

FLÄCHE 124 m2. VOR 1951 GEBAUT. 2023 VOLLSTÄNDIG RENOVIERT.

Das Haus besteht aus 2 Etagen und hat Zugang zu 2 Straßen.

Im Erdgeschoss gibt es ein offenes Wohnzimmer und eine Küche, eine Waschküche und 1 WC.

Eine schöne Holztreppe führt in die erste Etage.

Auf dieser Etage befinden sich 2 Schlafzimmer mit eigenem Bad. Im Hauptschlafzimmer gibt es außerdem ein Zwischengeschoss, das als Büro oder einfach als Lagerraum genutzt werden kann.

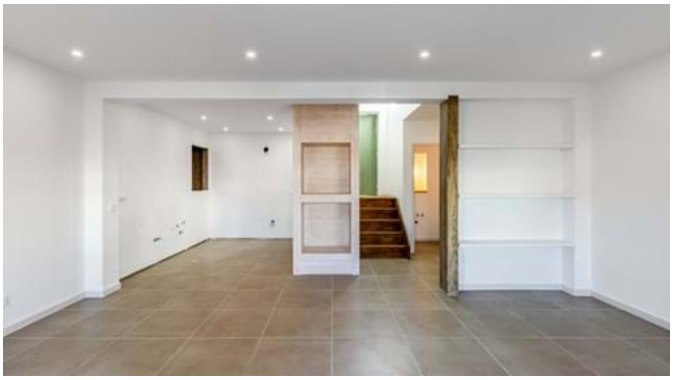

Um eine Besichtigung zu vereinbaren, wenden Sie sich bitte an:

info@marcelaproperties.com | (+351) 282 788 977

www.marcelaproperties.com

@marcelapropriedades

@marcelaproperties

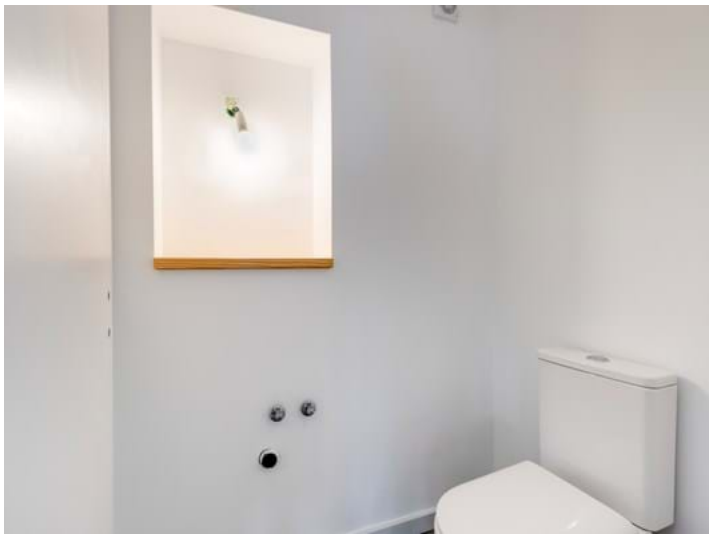

Um eine Besichtigung zu vereinbaren, wenden Sie sich bitte an:

info@marcelaproperties.com | (+351) 282 788 977

www.marcelaproperties.com

@marcelapropriedades

@marcelaproperties