MARCELA
Real Estate
AMI 1538

+25 ANOS/YEARS

STÄDTISCHES GRUNDSTÜCK FÜR DEN BAU VON HANDELS- ODER GESCHÄFTSRÄUMEN IN LAGOS

São Gonçalo de Lagos

0 | 0 | 100 m² | 100 m²

N/A CLASSE ENERGÉTICA

120.000 €

Ref. U538

Allgemein

Energie ausweis: Kostenlos
Nächste Stadt: Lagos
Wasserversorgung: Netz

Innen

Strom: Netzstrom

Außen

In der Nähe befinden sich:
Strand
Golfplätze
Restaurants
Krankenhaus
Öffentliche Verkehrsmittel
Schulen
Öffentliche Schwimmbäder
Zufahrten:
Asphaltierte Straße

STÄDTISCHES GRUNDSTÜCK FÜR DEN BAU VON HANDELS- ODER GESCHÄFTSRÄUMEN IN LAGOS

São Gonçalo de Lagos

Detaillierte beschreibung

Das städtische Baugrundstück liegt in der Nähe des historischen Zentrums und zeichnet sich durch eine ideale Lage aus. Umgeben von Wohngebäuden und mit einfachem Zugang zur Fußgängerzone, bietet das Grundstück vielseitige Nutzungsmöglichkeiten: Geschäftsräume, Büro, Dienstleistungsunternehmen, Architektur-, Beratungs- oder Buchhaltungsbüro, Zeitungsgeschäft, Yoga- oder Tattoo-Studio – die Möglichkeiten sind nahezu unbegrenzt.

Lagos – eine Stadt voller Charme und Möglichkeiten

Lagos ist eine malerische Küstenstadt in der westlichen Algarve-Region im Süden Portugals. Bekannt für seine reiche Geschichte, lebendige Kultur und atemberaubende natürliche Schönheit, vereint Lagos traditionellen Charme mit modernem Flair. Es ist eine beliebte Wahl für alle, die einen entspannten und lockeren Lebensstil suchen – sowohl für Touristen als auch für Einwohner.

Ob Sie vom historischen Charme, der beeindruckenden Landschaft oder dem entspannten Lebensstil angezogen werden, Lagos bietet für jeden etwas. Erkunden Sie die historische Vergangenheit, entspannen Sie an unberührten Stränden oder genießen Sie die dynamische Kulturszene – diese Stadt entwickelt sich immer mehr zu einem der international gefragtesten Reiseziele.

Details zum Grundstück

Gesamtfläche: 100 m²
Bebaute Fläche: 50 m² (Untergeschoss) + 50 m² (Erdgeschoss)

Verpassen Sie diese einmalige Gelegenheit nicht, Ihr eigenes Business zu eröffnen! Buchen Sie noch heute einen

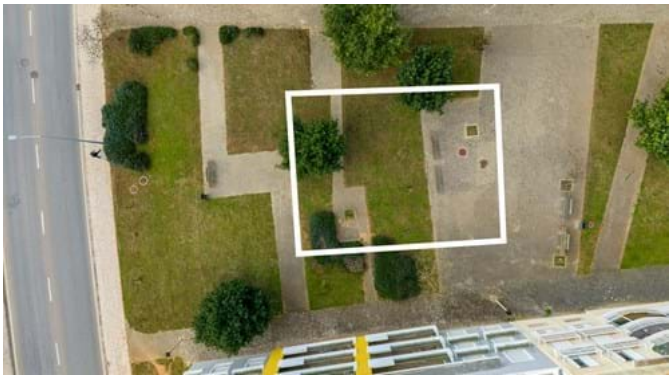

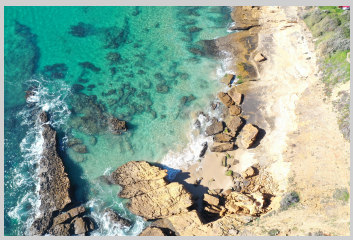

Dieses Grundstück befindet sich in einer sehr angenehmen Wohngegend nahe des historischen Zentrums von Lagos. Mit einer Gesamtfläche von 100 m² und 50 m² bebaubarer Fläche bietet es die Möglichkeit, ein Geschäft, ein Büro oder einen Dienstleistungsraum zu errichten. Die Genehmigung umfasst ein Untergeschoss von 50 m² sowie weitere 50 m² im Erdgeschoss. Ideal geeignet als Atelier, Geschäft oder Wellenesoase – diese Immobilie bietet enormes Potenzial für all jene, die ihr eigenes Unternehmen starten möchten.

Um eine Besichtigung zu vereinbaren, wenden Sie sich bitte an:

info@marcelaproperties.com | (+351) 282 788 977

www.marcelaproperties.com

@marcelapropriedades

@marcelaproperties

Besichtigungstermin.

Referenz: U538

Um eine Besichtigung zu vereinbaren, wenden Sie sich bitte an:

info@marcelaproperties.com | (+351) 282 788 977

www.marcelaproperties.com

@marcelapropriedades

@marcelaproperties